

TFM_TFG TALLER 1 Paiosaco 2016_17

PRESENCIAS INTENSAS

TENACIDAD POÉTICA EN LA OBRA DE ALEJANDRO DE LA SOTA



Martes 17 de enero de 2017 a las 10:00 | Aula Magna | TFM-TFG | Abierta a todo el alumnado

Conferencia y coloquio a cargo de

José Manuel López-Peláez

Catedrático del Departamento de Proyectos de la ETSA de Madrid | Premio Nacional de Arquitectura

Martes 17 de enero de 2017 a las 16:00 | Aula Magna | TFM-TFG | Taller 1 Paiosaco

Sesión de trabajo en Taller 1 Paiosaco, a cargo de
José Manuel López-Peláez, con la colaboración de

Víctor Rodríguez Prada

Doctorando del Departamento Proyectos Arquitectónicos de la ETSA de Madrid | Asistente MPAAB

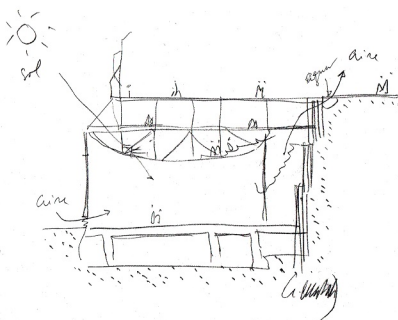
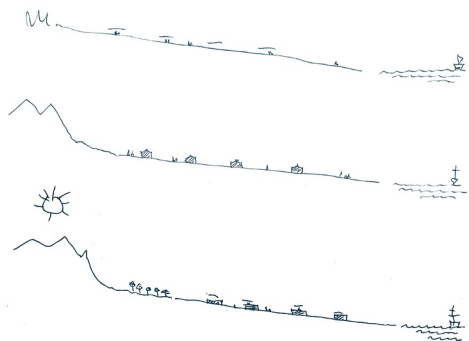

*"La intensidad, con relación a las ideas que alimentan las propuestas de Alejandro de la Sota, se transmitían en la intención con la que observaba cualquier problema y su capacidad de relacionarlo con la vida. Los enunciados simples, cuando se refería a algo, surgían de una reflexión profunda. Pero las obras que dibujó y construyó son también emisiones de esa misma fuerza."**

*"No hay Naturaleza ni paisaje anodinos; todo tiene profundísimo interés: La Arquitectura puede acercarse a la Naturaleza, puede ponerse enfrente, no puede olvidarla; de tener importantes amigos o importantes enemigos podrá esperarse algo de nosotros; nunca si vivimos con indolencia"****

* José Manuel Lopez-Peláez. **Maestros Cercanos**. Fundación Caja de arquitectos, 2005

** Alejandro de la Sota. **Arquitectura y Naturaleza**. 1957

Fotografías y dibujos: Fundación Alejandro de la Sota



Coordinador: Enrique Rodríguez García

